



国領駅前盆踊り大会



深大寺



調布花火



深大寺ボランティアガイド



国領千年乃藤まつり



神代植物公園



ゲゲゲ忌

# 会員募集中



観光協会 HP

調布市の魅力発信!!  
観光でつながる・広がる、まちづくり

あなたも地域の魅力発信のメンバーに!  
観光スポットで! イベントで!  
あなたの声が、調布の未来をつくる力になります。



# 調布!ワクワク!街巡り! ちょうふ、周遊 デジタル スタンプラリー

調布の魅力を  
発見!

2026年5月28日(木)~9月30日(水)



お馴染みの名所から、穴場スポットまで。

巡るたびに、調布の知らない魅力がきっと見つかる!

スタンプを集めて、素敵な景品と、最高の思い出を手に入れよう!

調布市の観光情報を発信しています!

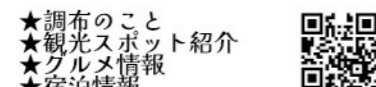
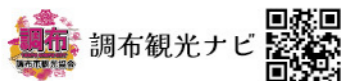

## 参加無料!

スマホで簡単に  
参加できます!



詳細は  
コチラ



# スタンプラリーに参加していただいた方の中から、 抽選でステキな景品を プレゼント!

イベント  
終了後  
順次発送



※内容は予告なく変更となる場合がございます。

## 参加方法

QRコードを読み取って  
今すぐ参加!

デジタルスタンプラリー  
**furari**  
を活用して実施!



## スタンプ取得方法

### お店 スタンプ

1. 対象の店舗でPayPayを使って買い物
2. 設置されている二次元バーコードを読み込むとスタンプ獲得

### 観光 スタンプ

1. 対象の観光スポットを訪問
2. 位置情報をONにしてスタンプ獲得

参加設定を完了させ、右のQRコードを読み取ると、**スタンプ1個プレゼント!**



## お店スタンプ 全130スポット

20  
スタンプ

- 調布PARCO買い物券10,000円 **5名**
- トリエ京王調布買い物券10,000円 **5名**
- FC東京 選手サイン入り  
2026/2027シーズンレプリカユニフォーム **3名**
- 調布クレストンホテル宿泊券 **2名**  
(ペア・朝食付き)

15  
スタンプ

- 商店会買い物券5,000円 **20名**  
※市内商店会のお店で利用できます(2商店会×2,500円分)
- JAマイنز買い物券2,000円 **20名**  
※マイنزショップ(調布店・調布サウスゲートビル店・神代店)・  
神代農産物直売所うまいんずで利用できます
- イオンシネマ シアタス調布映画鑑賞券 **20名**  
(ペア・ポップコーンとドリンク付き)
- FC東京 ホームゲーム観戦チケット **3名**  
(メインSSS席・ペア)

10  
スタンプ

- 商店会買い物券3,000円 **200名**  
※市内商店会のお店で利用できます。  
(2商店会×1,500円分)
- 観光協会グッズ詰め合わせ **20名**  
※「調布花火」「映画のまち調布」をはじめとする  
関連グッズをセット
- 市内銭湯・スーパー銭湯利用券セット **20名**  
※市内公衆浴場(4箇所)・仙川湯けむりの里・  
深大寺天然温泉湯守りの里で利用できます

5  
スタンプ

- 観光協会買い物券1,000円 **50名**  
※調布市観光協会会員のお店で利用できます
- 神代植物公園入場券+  
深大寺そば組合利用券1,000円 **30名**  
※深大寺そば組合員のお店で利用できます
- 鬼太郎茶屋買い物券1,000円 **20名**  
※天神通り商店街にある鬼太郎茶屋・  
鬼太郎茶屋はなれで利用できます
- 東京オーヴァル京王閣オリジナル  
デザインクオカード500円 **10名**  
[区画] 東京都十一市観光事業組合

## 観光スタンプ 全30スポット

5  
スタンプ

もれなく全員へプレゼント/  
**商店会買い物券200円**  
※市内商店会のお店で利用できます



## 調布市観光協会 公式 X フォロー&リポストキャンペーン!

調布市観光協会の公式Xをフォローのうえ、「デジタルスタンプラリー」の固定ポストを引用リポストしてスタンプラリーに参加した感想を自由に発信してください!

リポストしていただいた方全員に、市内商店会のお店で利用できる  
**商店会買い物券200円をプレゼント!**

..... キャンペーン申込方法はコチラ▶



調布市観光協会  
X公式アカウント

## 同時 開催

調布市商工会では、市内のお店でお得に買い物ができる  
**PayPayデジタル商品券事業**  
を実施しています。



デジタルスタンプラリーの対象店舗で、  
**「PayPayデジタル商品券」**で買い物をすると  
**お得なサービスがあります!**

※事前(予約時や注文時)に店舗へ「PayPayデジタル商品券の利用」とお伝えください。

No	店舗名	サービス内容
3	酒亭中華いこい	次回利用できる500円割引券をプレゼント
10	マダムリン台北	次回利用できる半額割引券をプレゼント
13	いろいろ印刷 内田平和堂	ステッカーをプレゼント
16	赤身焼肉ほれほれ	「モヤシナムル」をサービス
24	仙川 鯉寿司	季節のおまかせ握りを通常4,000円から3,600円
54	無国籍バル 緑。	「2時間飲み放題付きお任せコース」を会計10%引き
55	居酒屋 本家調布きちん	サワーorハイボールをサイズアップ
86	リカー&フーズ やまぐち	・ワインを通常価格から会計10%~40%引き(一部商品を除く)さらに5本以上のまとめ買いで会計10%引き ・青ヶ島村の特産品「青耐」を特別価格で提供
87	オズファーマシー 布田駅前薬局	オズメンバーズカードの新規作成時に30ポイント(250円分)プレゼント
91	媛en	会計100円引き
101	CRAZY PIZZA:LIFE	冷凍ピザを3枚以上購入でマルゲリータを1枚サービス
102	クオリティー国領	会計3%引き or グラスドリンク(アルコール可)1杯サービス
121	西調布施術院トータルボディメンテナンス オリーブ	骨盤調整+姿勢調整の特別メニューを通常6,600円から半額3,300円
126	オリオンエース A★GARAGE	税込5,000円以上の会計でオリジナルノベルティをプレゼント
129	ゆるりや量子アアシス	デトックス用波動転写水を1本プレゼント



# ちょうふ周遊デジタルスタンプラリー CHECK POINT MAP

豊かな自然、歴史ある名所、そして活気あふれる商店街。東西南北のエリアごとに異なる表情を見せる調布の街を歩いてみませんか？  
さあ、「調布めぐり」をスタートしましょう！



## 特別企画 12 深大寺 へ訪問してクイズにチャレンジ!

問題 山門に上がる階段は何段あるでしょうか？

答えを深大寺の「授与所」でお伝えください。  
正解した方へ先着順で「特別散華」をプレゼント!  
※スタンプ取得画面をお見せください。

### 北部 northern

- グルメ・飲食店 40 41 46
- ショッピング・物販 42 47
- その他 43 44 45 48

### 東部 eastern

- カフェ・スイーツ 1 14 28 29 30
- グルメ・飲食店 2 3 4 5 8 9 10 11 12 15 16 17 18 19 20 21 22 23 24 31 32 33 36 37
- ショッピング・物販 6 7 13 25 26 34 38
- その他 27 35 39

### 西部 western

- カフェ・スイーツ 116 119
- グルメ・飲食店 117 120 122 124 125
- ショッピング・物販 118 123 126 127
- その他 121 128 129 130

### 南部 southern

- カフェ・スイーツ 49 50 51 59 60 61 62 63 64 65 98 99
- グルメ・飲食店 52 53 54 55 66 67 68 69 70 71 72 73 74 75 76 77 78 100 101 102 103 104 105 106 107 108 109 110 111 112
- ショッピング・物販 56 79 80 81 82 83 84 85 86 87 88 113 114
- その他 57 58 89 90 91 92 93 94 95 96 97 115

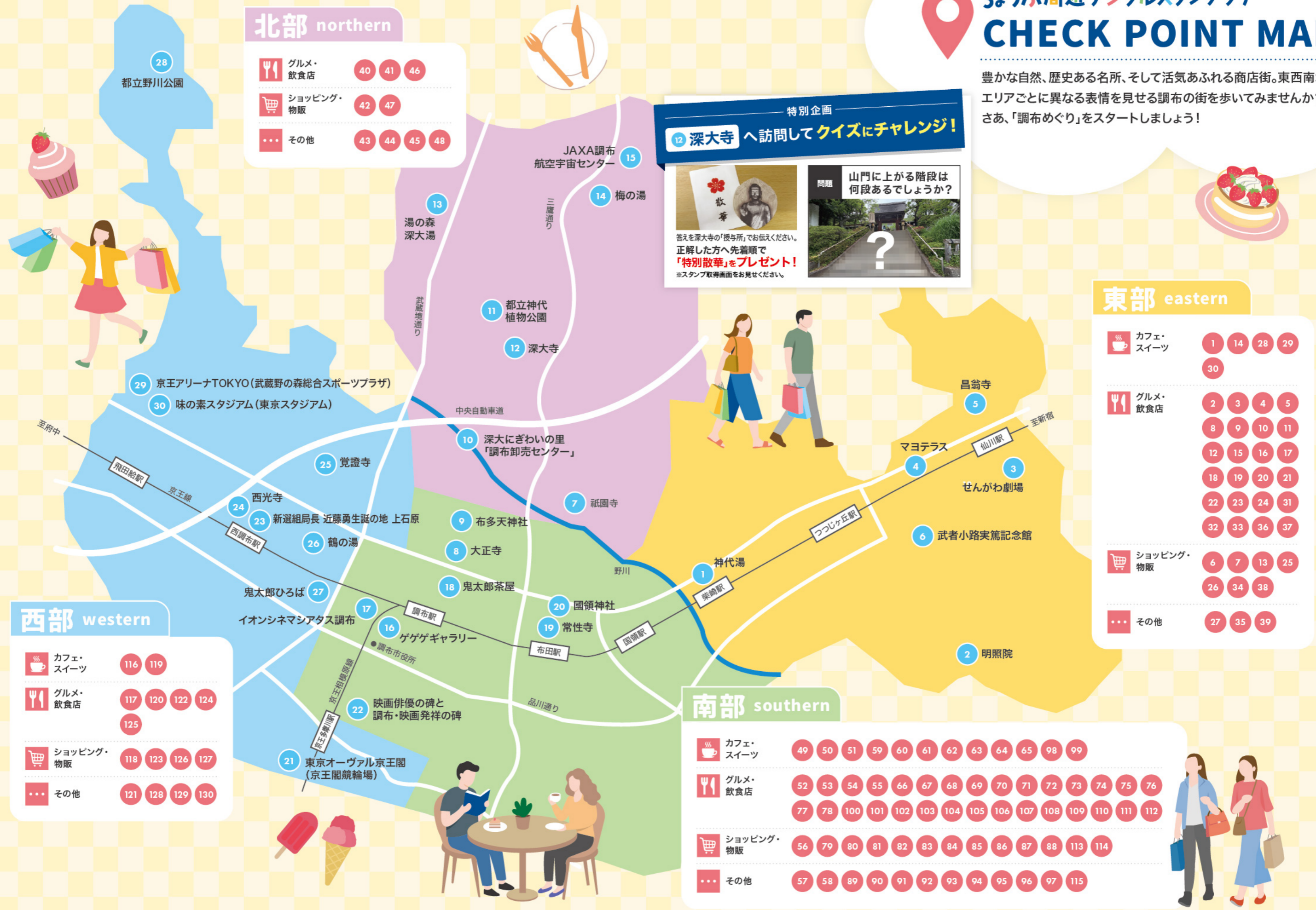

調布!ワクワク!街巡り!

# ちょうふ周遊デジタルスタンプラリー

## お店スポット & 観光スポット

“ちょうふ周遊デジタルスタンプラリー”のチェックポイントとなっているお店と観光スポットを一覧で紹介。

アイコンの説明

- ☕ カフェ・スイーツ
- 🍴 グルメ・飲食店
- 🛒 ショッピング・物販
- ⋯ その他
- 🍷 PayPayデジタル商品券事業に合わせて独自サービスを実施している店舗(取組内容はP2へ)
- 📍:住所
- 🕒:営業時間
- 📅:定休日
- ☎:電話番号

### チェックポイント お店スポット: ① ~ ②①

【スタンプ取得方法】1.対象の店舗でPayPayを使ってお買い物 2.設置されている二次元バーコードを読み込むとスタンプ獲得 ※掲載内容は参考情報となりますので、営業時間等、事前にご確認をお願いします。

- 1 mococo CREPE**

仙川にある手作りが嬉しいクレープ屋さん。注文が入ってから焼き上げる生地はサクサク、パリパリ!純正生クリームも人気です。

📍調布市仙川町1-12-12 ☎11:00~18:00  
🕒不定休 📞なし
- 2 うむや**

仙川駅徒歩1分。沖縄出身の店主が営む「うむや」。14年続く味と温もりで、心ほぐれるひとときを。こだわりの料理とおもてなしをぜひご堪能ください。

📍調布市仙川町1-10-16 ☎18:00~25:00  
🕒無休 ☎03-5969-8122
- 3 酒亭中華いこい**

仙川駅3分。旬食材を使った中華や創作料理を堪能。日本酒も常時10種以上取り揃えています。調布出身の店主とおもてなしをぜひご堪能ください。

📍調布市仙川町1-12-9 SSビル1F  
☎16:30~23:00 ☎月・第3火 ☎03-6909-1699
- 4 旬菜人 おしどり**

仙川駅から徒歩5分。銀座おしどりから旬菜人おしどりになり仙川に来て18年。家族経営の割烹料理定食もやっています。お気軽にお越しください。

📍調布市仙川町1-3-5 マンション松葉103  
☎【月~土】16:00~22:00 ☎日  
☎03-3305-4310
- 5 ブラチェリアカクタス**

仙川駅から徒歩7分。イタリア現地で行方を積んだシェフが手掛ける炭火を使った絶品イタリアン。和の技法と地元で採れた新鮮な食材を活かし、炭火の香ばしさで素材本来の旨みを引き出します。

📍調布市仙川町1-36-97 ☎18:00~23:00  
🕒火・不定休 ☎050-1345-9385
- 6 仙川町 伊藤食品**

仙川から徒歩3分。毎朝臺灣から仕入れている鮮魚や全国から届いた加工魚を販売しています。日ごとに違う品々が並び、その時の旬を味わえます。

📍調布市仙川町1-9-61 第一伊藤ビル101  
☎10:00~18:30 ☎日・第1月・第3月  
☎03-3300-5565
- 7 仙川駅前 写真のサンライズ**

仙川駅徒歩1分の写真店です。  
●キレイな証明写真がすぐできる。  
●証明写真データ受け取り、対応します。

📍調布市仙川町1-19-27 ☎10:00~19:00  
🕒無休 ☎03-3300-6808
- 8 ごはんCafe空彩**

仙川駅から徒歩約13分。お一人様大歓迎。小さな定食屋。季節のお魚、お肉、カレーなど毎日来てまで選べるようにメニュー豊富に揃えています。

📍調布市若葉町2-25-15ラ・ヴィオーラ102  
☎11:30~14:00, 18:00~22:00  
☎水・日 ☎070-6409-3413
- 9 お酒とお食事 やまだや**

つつじヶ丘でお店を始めて56年になりました。ジャンルにとらわれないメニューで、みなさんに楽しんでいただいています。屋久島の味は東京では僅か1中でも【ヤクシカのロースト】は当店だけの味です!ぜひ!

📍調布市東つつじヶ丘1-1-13 ☎【日・月・火・木】17:30~22:30 ☎【金・土】17:30~23:00 ☎水  
☎03-3309-4176
- 10 マダムリン台北**

つつじヶ丘駅から徒歩すぐの場所にある、本格台湾料理のお店。台湾の家庭料理を中心に、誰にも食べやすい味付けで提供しています。ランチから夜遅くまで営業していて、気軽に入れる町の人気店です。

📍調布市東つつじヶ丘1-1-3KS CUBE1F  
☎11:30~14:30, 17:30~23:30 ☎不定休  
☎03-3308-6806
- 11 Live&Bar Bless**

つつじヶ丘駅より徒歩5分。週末の夜は、歌と演奏が好きな皆さんの集うところ。手ぶらで来て、ゆっくりお酒を飲みながら気が向いたら演奏も出来ます!

📍調布市東つつじヶ丘1-1-8 アップルビル1F  
☎【火~土】19:00~25:00 ☎日・月  
☎03-5879-7897
- 12 yadori de kebab**

つつじヶ丘駅から徒歩1分。日本人の経営するケバブ店。生ビールをはじめ各種お酒やタバコ等のドリンクも提供。オープンテラス席でベトナム可。近場でケバブを片手にビアガーデン気分を味わえます。

📍調布市東つつじヶ丘1-2-1 マワールFTH1F(a)  
☎12:00~21:00 ※お肉無くなり次第終了  
☎無休 ※仕入れによって臨時休業あり ☎080-2028-3720
- 13 いろいろ印刷 内田平和堂**

創業大正12年、つつじヶ丘の「滝坂」にて印刷屋を営んでいます。印刷のことならなんでも相談ください。レトログッズ、他では手に入らない文具を販売しています。歴史を感じる店内でお買い物いかがですか。

📍調布市東つつじヶ丘1-17-2 ☎9:00~18:00  
☎日・祝・第1、最終土 ☎03-3300-7301
- 14 手紙舎 つつじヶ丘本店**

築50年以上経つ、レトロな集合住宅の大きな広場の片隅に、手紙舎本店があります。大きなヒマラヤ杉を眺めながら、ゆっくりと過ごしていただけたら、「たそがれる」には、うってつけのお店です。

📍調布市西つつじヶ丘4-23-35 101  
☎11:00~17:00 ☎月・火 ☎042-444-5331
- 15 沖縄料理みやらび**

つつじヶ丘駅徒歩1分。沖縄出身の店主が営む「みやらび」は、20年愛され続ける本場の味。温かい雰囲気と心地よい空間で、沖縄の風を感じるひとときをお楽しみください。

📍調布市西つつじヶ丘2-1-31ライオンズマンション1F  
☎17:00~25:00 ☎無休 ☎03-3300-6211
- 16 赤身焼肉ほれぼれ**

つつじヶ丘駅徒歩3分。富士見街にある、黒毛和牛の赤身肉を中心とした焼肉店です。土日祝日はランチ営業も。創業16年、2千人を超えたメルマガ会員様にはお誕生日プレゼント、会員割引などもあります。

📍調布市西つつじヶ丘3-25-1 ☎【平日】17:00~22:00 ☎【土・日・祝】12:00~14:00, 17:00~22:00  
☎月・木 ☎042-442-2989
- 17 タチノミパンビ**

つつじヶ丘駅徒歩1分!気軽に立ち寄れる立ち飲み屋「タチノミパンビ」。美味しいお酒とおつまみをリーズナブルに楽しめる、アットホームな一軒です。

📍調布市西つつじヶ丘3-25-1富士見街商店街  
☎18:00~25:00 ☎日 ☎042-444-5360
- 18 酒場フクスケ**

つつじヶ丘駅京王線沿いにある「ジビエ酒場」。猪肉や地元の野菜を中心に様々な調理法で提供しております。美味しい酒とジビエと野菜を召し上がります。

📍調布市西つつじヶ丘3-25-1富士見街店舗No.19  
☎18:00~24:00 ☎日 ☎042-444-8602
- 19 てげ酒場らむじやむ**

つつじヶ丘駅より徒歩3分。宮崎料理 居酒屋。宮崎より仕入れた鶏料理などを握り炬燵でゆっくり楽しめます。布田駅近くにある「炭火ダイニングらむじやむ」の姉妹店。チキン南蛮や九州の味噌揚げは人気です。

📍調布市西つつじヶ丘3-33-6吉地ビル2F  
☎17:00~23:00 ☎日 ☎042-444-3232
- 20 とり多津つつじヶ丘**

つつじヶ丘駅徒歩1分。揚げたて唐揚げと弁当を提供するテイクアウト専門店。種類豊富な味付けと1個から買える手軽さで、地元で親しまれています。

📍調布市西つつじヶ丘3-35-21  
☎【平日】10:30~22:00 ☎【土・日・祝】10:00~21:00  
☎無休 ☎042-426-8125
- ### チェックポイント お店スポット: ②② ~ ④⑧
- 【スタンプ取得方法】1.対象の店舗でPayPayを使ってお買い物 2.設置されている二次元バーコードを読み込むとスタンプ獲得 ※掲載内容は参考情報となりますので、営業時間等、事前にご確認をお願いします。
- 21 やきとり鳥次郎 本店・2号店**

つつじヶ丘駅徒歩1分。駅前でもくもく焼き鳥のいい香り!おすすめは「しバー」「はつ」「野菜串」もおすすめです!地元で愛されおかげさまで26周年。女性やお子さまにも1本食べやすいサイズです!

📍調布市西つつじヶ丘3-35-21 ☎17:00~24:00  
☎【金・土・祝前日】25:00まで ☎【本】無休 ☎【鳥次郎式(2号店)】日~水 ☎042-499-2334
- 22 デンゾウ・バー**

つつじヶ丘駅から徒歩2分。栃木の日本酒や超達人店の生ビールなどを揃えるダイニングバーです。お刺身や焼き魚などお酒に合うものから、唐揚げやサラダなどの定番メニューも揃っています。お気軽にお立ち寄りください!

📍調布市西つつじヶ丘3-37-14 カジマビル2F ☎【月~木】18:00~24:00 ☎【金】18:00~25:00 ☎【土】17:00~25:00 ☎日 ☎042-444-3865
- 23 手紙舎のパンやさん**

2026年2月オープン。神代岡地の商店街にあるパン屋です。手紙舎つつじヶ丘本店のすぐ近く。四地の公園でひとやすみするお供に、そしてお土産として。また食べたくなるようなパンを目指しています。

📍調布市西つつじヶ丘4-23-35 106  
☎10:00~17:30 ☎月・火 ☎042-444-1132
- 24 仙川 鯉寿司**

皇洲市場直送の厳選した食材を使用した本格江戸前寿司を提供しております。出前、テイクアウトのご利用も可能です。銀座の老舗で修行した店主の創作一品料理から握り寿司まで、是非お楽しみください!

📍調布市西つつじヶ丘4-52-21 ☎【平日】11:00~14:00, 17:00~22:00 ☎【土・日・祝】11:00~21:30  
☎水 ☎03-5315-9551
- 25 パオコーヒー**

つつじヶ丘駅から徒歩5分。約30種類の自家焙煎コーヒー豆を小売販売しています。コーヒー器具やお菓子も揃っています。創業40年のコーヒー専門店です。

📍調布市西つつじヶ丘3-15-2 ☎10:00~19:00  
☎日・祝 ☎042-488-2850
- 26 きたるは**

つつじヶ丘駅から徒歩3分にある、雑貨屋ギャラリーきたるはです。オリジナル絵画の「いなごさ」や、帯を切らず結ばずに使えるバックル「おりお」、その他作家ものの器や小物を販売しています。

📍調布市西つつじヶ丘3-23-3 1F  
☎【平日】11:00~19:00 ☎【日】11:00~18:00  
☎不定休 ☎なし
- 27 Studio Laughs**

つつじヶ丘駅徒歩3分。話題の空中フィットネスができるフィットネスクラブです。店頭では、洗剤類の量り売りも実施中。身体と地球に優しい場所を目指します。

📍調布市西つつじヶ丘3-26-7-1F  
☎【平日】10:00~21:00 ☎【土・日】9:00~10:00  
☎不定休 ☎090-8107-5208
- 28 手紙舎 2nd STORY**

旗艦店として手紙舎の世界観を届ける空間。手紙舎が「美しい」「ワクワクする」「素敵だ」と思われるをぎゅっ!とつめ込んだ、雑貨とカフェのお店。

📍調布市若葉台1-17-5 2F ☎12:00~18:00  
☎月・火 ☎042-426-4383
- 29 cafeAIR specialtycoffee&sweets**

柴崎駅北口改札目の前。焼きたての自家焙煎珈琲と手作りケーキがおすすめ。ランチタイムは20種類以上のメニューをご用意しています。

📍調布市若葉台1-22-1 ☎【平日】11:00~18:30  
☎日・祝 ☎090-6371-8635
- 30 菓子の青木屋 調布柴崎店**

柴崎駅北口から徒歩4分の品川街道沿いにあります。駐車場は7台完備しています。多摩、武蔵野で13店舗構える老舗和菓子屋で代表 銘菓はミニ 餅はワンちゃんOK。ランチは和洋2種類の日替わりメニューが人気です。

📍調布市若葉台1-14-15 ☎【レンタルギャラリー】11:00~19:00 ☎【カフェ】11:00~17:00  
☎火・水 ☎042-487-8056
- 31 Gallery & Cafe Warehouse Garden**

柴崎駅北口より徒歩2分。住宅街の路地裏にあるレンタルギャラリー&カフェ。入口はスロップなのでベビーカーやシルバーカーも安心。テラス席はワンちゃんOK。ランチは和洋2種類の日替わりメニューが人気です。

📍調布市若葉台1-14-15 ☎【レンタルギャラリー】11:00~19:00 ☎【カフェ】11:00~17:00  
☎火・水 ☎042-487-8056
- 32 カフェエア柴崎駅前珈琲**

柴崎駅北口改札すぐそばの路面店です。自家焙煎コーヒー豆・自家製ケーキ・オリジナルブレンドティーの販売とドリンクを提供しています。

📍調布市若葉台1-16-5  
☎【平日】10:00~20:00 ☎【祝】12:00~17:00  
☎日 ☎090-6371-8635
- 33 炭火焼鳥 調布ウグイス**

柴崎駅北口から徒歩5分。当店自慢の備長炭で焼き上げる大山鶏の焼鳥はふっくらジューシー。店内はカウンター席と掘り炬燵席があり、おひとり様から団体、お子様連れまで対応します。

📍調布市若葉台1-55-1 ☎18:00~25:00  
☎日・月 ☎042-426-4272
- 34 神金自転車商会**

甲州街道柴崎駅入口交差点下り車線角から2件目。自転車の販売修理はもちろん、自転車の交通规则でわからない事があればお気軽にお立ち寄りください。

📍調布市若葉台1-20-5 ☎10:00~18:00  
☎水・木 ☎042-483-7531
- 35 神代湯**

柴崎駅から徒歩1分の駅前にある銭湯です。自慢の薬湯、岩風呂、ジェットバス各種、サウナ等、10種類のお風呂でゆっくりとお寛ぎいただけます。

📍調布市若葉台1-13-1 ☎14:00~23:00  
☎水 ☎042-489-2641
- 36 ランチボックスひより**

調布駅から徒歩7分。マルエツ調布ヶ丘店の近くです。美味しいお弁当をお届け致します。

📍調布市調布ヶ丘2-26-7 ☎【平日】9:00~15:00, 17:30~19:30 ☎【土・日・祝】11:30~15:00  
☎土・日・祝が休業の場合もあり ☎042-445-1350
- 37 肉処 貴八**

注文が入ってからの手切りこだわった和牛肉とホルモンの焼肉焼鳥です。駅からは遠くじいまりとありますが、車やバスでもお越し下さる方もいらっしゃいます。家族連れも歓迎です。

📍調布市調布ヶ丘3-23-1  
☎【平日】17:00~22:30 ☎【土・日・祝】16:30~22:30  
☎月・第2日 ☎042-444-0497
- 38 ドッセ グラワン**

調布駅東口から徒歩12分。住宅街の奥の奥、スペインシティコーヒー自家焙煎店。店名はポルトガル語で【甘い】。オリジナル製GIESENで焙煎したコーヒー豆と茶農家より買付けた愛する狭山茶を販売しています。

📍調布市調布ヶ丘3-13-16 ☎11:00~18:00  
☎火・水 ☎090-2337-9660
- 39 金子レディースクリニック**

女性のトータルライフをサポートするレディースクリニックです。

📍調布市調布ヶ丘3-19-13  
☎【月~土】9:00~17:00 ☎日  
☎042-426-7800
- 40 2terres**

伊豆天城黒豚やジビエなど、厳選された素材を使い、すべて手作りで安心、安全なソーセージやハム、テリーヌやフランス、修行時代に食べた懐かしのフランスのお惣菜などを製造、販売しています。

📍調布市深大寺元町1-11-1 ☎10:00~17:00  
☎月・水 ☎042-444-4547
- 41 松葉茶屋**

深大寺バス停から徒歩5分。深大寺で4代続く手打ちそば屋です。時期により蕎麦粉の品種や産地を変え、より良いものをお出しできるような努めています。お飲み物、1品料理、甘味メニューも豊富に取り揃えています。

📍調布市深大寺元町5-11-3  
☎【平日】9:30~16:30 ☎【土・日・祝】9:00~17:00  
☎月 ☎042-485-2337
- 42 だるちゃんのおうち**

深大寺西参道入口すぐ。日本三大だるま市の一つ、深大寺だるまの地にある、だるまパワースタンプになるお店。仲間たちで作ったものだるまたちが並びます。だるま作り体験やゲームで遊ぶこともできます。

📍調布市深大寺元町5-5-1 ☎11:00~16:00  
☎火・水 ☎042-444-7880
- 43 深大寺天然温泉湯守の里**

深大寺にある日帰り天然温泉施設です。施設内の地下1500メートルから汲み上げられる有機物がたっぷり入りこんだ化粧温泉をぜひお楽しみください。食事処、岩風呂、あかすり、マッサージも人気です。

📍調布市深大寺元町2-12-2 ☎10:00~22:00  
☎無休 ☎042-499-7777
- 44 湯の森深大湯**

軟水を使ったお風呂で、お肌つるつるに。血液の流れが良くなる高濃度人工炭酸泉が人気。2種類のサウナと屋上には露天風呂あり。露天風呂からは富士山が望める日もあり。大きなお風呂で心と体を癒して下さい。

📍調布市深大寺北町6-17-3  
☎15:00~23:00 ☎【日】13:00~23:00  
☎月・第3水 ☎042-482-4652
- 45 深大寺陶芸教室**

賞し業のある、自分の作品が作れる陶芸教室です。一日体験教室も行なっています。

📍調布市深大寺北町1-19-1  
☎10:00~17:30 ☎【金】10:00~20:30  
☎水 ☎042-483-6478
- 46 おむすびcafe&dining micro-cafe**

深大寺東町で16年地元で愛されている「おむすびcafe」です。新調のアナライズショップや自社工房で製造される「米粉と自家製甘酒で作るスイーツ」なども販売しております!

📍調布市深大寺東町2-10-5  
☎【火~日】11:00~20:00 ☎【月】11:00~17:00  
☎無休 ☎042-444-3039
- 47 テーラーサクライ**

創業以来99年「人の個性を活かし、自信へつながる、心地よい装いを仕立てる」を理念に、オーダーミーツを中心に様々な洋服のお仕立てを行なっています。

📍調布市深大寺東町8-2-8 ☎10:00~19:00  
☎水 ☎042-498-1651
- 48 梅の湯**

広いお風呂で足を伸ばし、露天風呂やサウナに入り、心身ともにリフレッシュしてください。日替わりで薬湯を用意しています。

📍調布市深大寺東町6-9-5  
☎15:00~22:30 ☎【日】13:00~22:30  
☎月 ☎042-482-4526
- P5
- P6

チェックポイント お店スポット: 49~76

【スタンプ取得方法】1.対象の店舗でPayPayを使ってご購入物 2.設置されている二次元バーコードを読み込むとスタンプ獲得 ※掲載内容は参考情報となりますので、営業時間等、事前にご確認をお願いします。

49 feuquiage 国内外でシェフ経験... 調布駅東口から徒歩2分。...

50 Cafe & Bar Pallas 調布駅から徒歩5分。... 調布駅東口から徒歩5分。...

51 モンテ 調布駅から徒歩5分。... 調布駅東口から徒歩5分。...

52 くりーん 調布駅から徒歩5分。... 調布駅東口から徒歩5分。...

53 クワトロヴァッリ調布店 調布駅東口から徒歩3分。... 調布駅東口から徒歩3分。...

54 無国籍バル。 調布駅から徒歩3分。... 調布駅東口から徒歩3分。...

55 居酒屋 本家調布きちんと 調布駅 徒歩3分。... 調布駅東口から徒歩3分。...

56 ラスター食糧株式会社 中華麺・餃子の皮などを... 調布駅東口から徒歩3分。...

57 ベンリー調布駅前 快適生活のお手伝い。... 調布駅東口から徒歩3分。...

58 Private Gym&Care 808 調布駅前 2019年創業。... 調布駅東口から徒歩3分。...

59 Tinno Coffee 調布駅近くの天神通り... 調布駅東口から徒歩3分。...

60 甘味an& 調布駅 徒歩2分。... 調布駅東口から徒歩3分。...

61 風舎byFUSHATHÉ 天神通り商店街の中に... 調布駅東口から徒歩3分。...

62 鬼太郎茶屋はなれ 調布駅から徒歩5分。... 調布駅東口から徒歩3分。...

63 あずきや安堂 調布市天神通り商店街... 調布駅東口から徒歩3分。...

64 SIUNAUS SWEETS トリエ京王調布店 調布駅からわずか。... 調布駅東口から徒歩3分。...

65 ジェノワーズリビング 2025年4月にオープン... 調布駅東口から徒歩3分。...

66 そばと肴 2025年5月オープン。... 調布駅東口から徒歩3分。...

67 ひし川 創業70年。手作り弁当... 調布駅東口から徒歩3分。...

68 米農家がつくる おにぎりと豚汁 てんこ米 朝7:00から営業！... 調布駅東口から徒歩3分。...

69 調布牡蠣ばさら オイスターマイスター... 調布駅東口から徒歩3分。...

70 あずまや 調布駅前店 調布駅すぐのたこ焼き... 調布駅東口から徒歩3分。...

71 中華料理 渝園(ゆえん) 調布駅徒歩1分。... 調布駅東口から徒歩3分。...

72 とんかつ豚珍館 調布駅東口目の前。... 調布駅東口から徒歩3分。...

73 Barry's 調布駅東口から徒歩2... 調布駅東口から徒歩3分。...

74 ILL FROGS 調布駅近くの旧甲州街... 調布駅東口から徒歩3分。...

75 鶏冠 食で笑顔をつなぐ。... 調布駅東口から徒歩3分。...

76 創作ダイニング やわらぎ 布田駅から徒歩1分。... 調布駅東口から徒歩3分。...

チェックポイント お店スポット: 77~104

【スタンプ取得方法】1.対象の店舗でPayPayを使ってご購入物 2.設置されている二次元バーコードを読み込むとスタンプ獲得 ※掲載内容は参考情報となりますので、営業時間等、事前にご確認をお願いします。

77 オステリア アルコパレーノ 布田駅から徒歩1分。... 調布駅東口から徒歩3分。...

78 喜多方ラーメン坂内 調布店 調布駅東口から徒歩3... 調布駅東口から徒歩3分。...

79 ちょうちんや川口商店 調布駅から徒歩5分。... 調布駅東口から徒歩3分。...

80 お茶の田中国 調布駅から徒歩5分。... 調布駅東口から徒歩3分。...

81 メガネスーパー調布本店 旧甲州街道沿い。... 調布駅東口から徒歩3分。...

82 鬼太郎茶屋 調布駅から徒歩5分。... 調布駅東口から徒歩3分。...

83 真光書店 調布駅から徒歩3分。... 調布駅東口から徒歩3分。...

84 select shop La-La-Be 調布店 調布駅東口から徒歩1... 調布駅東口から徒歩3分。...

85 お米館調布本店 調布で120年以上続く... 調布駅東口から徒歩3分。...

86 リカー&フーズ やまぐち 調布駅から徒歩5分。... 調布駅東口から徒歩3分。...

87 オズファーマシー 布田駅前薬局 布田駅から徒歩2分。... 調布駅東口から徒歩3分。...

88 くすりのケンコ薬局 布田駅から徒歩1分... 調布駅東口から徒歩3分。...

89 結婚相談所 東京マリアージュクラッセ 実績豊富な地元調布... 調布駅東口から徒歩3分。...

90 美善交通株式会社 GOアプリを搭載した... 調布駅東口から徒歩3分。...

91 媛en 調布駅東口徒歩1分。... 調布駅東口から徒歩3分。...

92 清野鍼灸整骨院 調布駅東口、目の前。... 調布駅東口から徒歩3分。...

93 癒し日和 【当日予約歓迎】... 調布駅東口から徒歩3分。...

94 エル鍼灸整骨院 調布で13年以上、... 調布駅東口から徒歩3分。...

95 東横イン調布京王線布田駅 布田駅から徒歩5分。... 調布駅東口から徒歩3分。...

96 四季楽 調布店 調布駅徒歩30秒。... 調布駅東口から徒歩3分。...

97 nail eyelash riri Free 【持ちが良いまつげ... 調布駅東口から徒歩3分。...

98 カフェギャラリーさえずり 布田駅から徒歩3分。... 調布駅東口から徒歩3分。...

99 珈琲和光 布田駅から歩いて3分... 調布駅東口から徒歩3分。...

100 手紙舎 パスタ 京王線・国領駅から徒歩... 調布駅東口から徒歩3分。...

101 CRAZY PIZZA:LIFE 「Don Bravo」姉妹店... 調布駅東口から徒歩3分。...

102 クオリティー国領 国領駅から徒歩4分。... 調布駅東口から徒歩3分。...

103 家庭料理 味彩 国領駅、徒歩4分。... 調布駅東口から徒歩3分。...

104 イタリア食房 ラファリーナ 国領駅から徒歩3分。... 調布駅東口から徒歩3分。...

チェックポイント お店スポット: 105 ~ 130

【スタンプ取得方法】 1.対象の店舗でPayPayを使って買い物 2.設置されている二次元バーコードを読み込むとスタンプ獲得 ※掲載内容は参考情報となりますので、営業時間等、事前にご確認をお願いします。

105 麵飯坊無双 国領駅から徒歩5分。17歳の時から修行した店主が本格的な美味しい創作中華料理を提供します。ランチもディナーもあり。

106 となりのと 国領駅から徒歩2分。ふっくら握りたてのおにぎりや、辛さが調節できるスパイスカレー、ヘルシーなスイーツが人気です。

107 亀乃子本舗 創業79年。素材にとことん拘った安心安全の手作り和菓子店。国領駅から徒歩1分です。

108 Oklm 布田駅徒歩1分のガレット・クレープ専門店。調布市深大寺で古くから親しまれている「深大寺そば粉」を使用し、注文ごとに丁寧に焼き上げていきます。

109 もつ焼き処竹次 布田駅徒歩1分。カウンターメインで今年15年目を迎えるもつ焼き屋です。

110 炭火ダイニングらむじやむ 布田駅徒歩30秒。宮崎料理居酒屋です。宮崎県産の「もも焼き、せせり焼き」などをメインにした料理を提供。

111 韓国食堂 コリアンキッチン オン! 布田駅徒歩1分。日韓夫婦で運営の韓国食堂。本場韓国仕込みの料理やお酒の飲み放題を提供。

112 やきとりたかつ 布田駅から徒歩1〜2分。昔ながらの炭火やきとりと人気の馬刺し、煮込み等を提供します。

113 ウィンク佐野 国領駅徒歩1分。時計、メガネ、宝飾、補聴器、コンタクトレンズを取り扱っています。

114 相田文具店 国領駅徒歩3分。調布六中の前で営業している地元密着の文具店です。

115 株式会社三五自動車工業 三五自動車工業は皆様の信頼の信頼基地。甲州街道沿い八雲台小学校並に「35」のマークが印字されています。

116 SIUNAUS SWEETS 調布本店 京王多摩川駅が最寄り。自慢のふわもち生地はバター不使用、防腐剤無添加!

117 竹乃家 割烹・うなぎの「竹乃家」は京王多摩川駅徒歩3分にあります。

118 本屋ふらふらっと 飛田給駅から徒歩2分。オープンからまもなく1年を迎える町の本屋さん。

119 菓子の青木屋 西調布店 西調布駅より前に徒歩3分。品川街道にあり駐車場も4台完備しています。

120 味盗人 2 西調布駅から徒歩5分。美味しいお酒と家庭料理を、リーズナブルに提供します。

121 西調布施術院 トータルボディメンテナンス オリーブ 西調布駅南口から徒歩1分。当院の施術は筋肉・背骨・骨盤を丁寧に調整し、全身のバランスの改善を図ります。

122 BAKERY むぎのあき ベーグルと焼き菓子の店です。布田天神から5分、北多摩病院の前にあります。

123 お米のシライ 調布市で半世紀以上の歴史を持つお米店です。5ツ星お米マスターである店主が米の状態、時期、気候に合わせて最適な技術で精米いたします。

124 有限会社 彦井米店 調布駅と西調布駅の間にあります。地元密着の米屋さん。全国の米を取扱っており、1キロから販売。

125 TEGAMISHA BREWERY 手紙舎のブルワリー。店内では自家醸造ビールを含め、13種類の国内クラフトビールと、お食事やおつまみをお召し上がりいただけます。

126 オリオンエース A★GARAGE バイクや車好きな市民の方はもうチェック済みか?調布IC手前のアメリカンな佇まいのショップです!

127 PANTRY COFFEE (パントリーコーヒー) 西調布駅から徒歩10分の自家焙煎スペシャルティコーヒー店。コーヒー豆の販売とコーヒードリンクのテイクアウト。

128 日光クリーニング 1953年の創業以来培った技術を活かし、衣類をより美しく長くご利用いただけるよう努めております。

129 ゆるりら量子オアシス 調布消防署の隣。解毒に特化したサロンです。元看護師であり気功や整体師でもある店主が貴方の健康をサポート。

130 鶴の湯 西調布にある創業74年の老舗銭湯が2026年4月4日、改装OPEN。毎週水曜:サウナ入れ替え女性デー

チェックポイント 観光スポット: 1 ~ 30

【スタンプ取得方法】 1.対象の観光スポットを訪問 2.位置情報をONにしてスタンプ獲得

1 神代湯 調布市深大寺1-13-1

2 明照院 調布市入国町2-19-12

3 せんがわ劇場 調布市仙川町1-21-5

4 マヨテラス 調布市仙川町2-5-7 仙川ユーポート

7 祇園寺 調布市佐須町2-18-1

8 大正寺 調布市調布ヶ丘1-22-1

11 都立神代植物公園 調布市深大寺元町5-31-10

12 深大寺 調布市深大寺元町5-15-1

15 JAXA 調布航空宇宙センター 調布市深大寺東町7-44-1

16 ゲゲゲギャラリー 調布市小島町2-33-1 文化会館たづくり1階

19 常性寺 調布市国領町1-2-8

20 國領神社 調布市国領町1-7-1

23 新選組局長 近藤勇生誕の地 上石原 調布市上石原1-25

24 西光寺 調布市上石原1-28-3

27 鬼太郎ひろば 調布市下石原1-58-5

28 都立野川公園 調布市野川1



5 昌翁寺 調布市仙川町3-7-1

6 武者小路実篤記念館 調布市若葉町1-8-30

9 布多天神社 調布市調布ヶ丘1-8-1

10 深大にぎわいの里「調布卸売センター」 調布市深大寺元町1-11-1

13 湯の森 深大湯 調布市深大寺北町6-17-3

14 梅の湯 調布市深大寺東町6-9-5

17 イオンシネマ シアタス調布 調布市小島町2-61-1 トリエ王調布ビル3階

18 鬼太郎茶屋 調布市布田1丁目34-1 永井ビル1階

21 東京オーバル京王園(京王閣競輪場) 調布市多摩川4-31-1

22 映画俳優の碑と調布・映画発祥の碑 調布市多摩川15-3 (多摩川5丁目児童遊園内)

25 覚證寺 調布市富士見町1-35-5

26 鶴の湯 調布市下石原1-10-2

29 京王アリーナTOKYO (武蔵野の森総合スポーツプラザ) 調布市西町290-11

30 味の素スタジアム(東京スタジアム) 調布市西町376-3